



## L'APERÇU DE...

**Jérémie BENAGES**  
France 2023 - Directeur sites de Lille\*

La Coupe du Monde de Rugby est le 3<sup>ème</sup> évènement sportif international, avec 48 rencontres du 8 septembre au 28 octobre 2023 dont 5 matchs au Stade Pierre Mauroy.

Pour l'édition 2023, France 2023 s'est engagé dès la sélection en tant que pays hôte en 2017 sur un ambitieux programme d'héritage. Les bénéficiaires du tournoi, environ 40 millions d'euros, seront intégralement reversés à des projets autour du rugby amateur en France, notamment pour le développement des infrastructures. Les collectivités partenaires disposeront d'une partie de cet héritage. Sur la métropole, deux projets sont déjà soutenus via une contribution à la rénovation du Stadium et au changement de pelouse du Stade Théry, terrain du Stade Villeneuvevois qui évolue en ELITE 1 Féminine.

L'héritage, c'est également le programme Campus 2023, avec plus de 1 200 apprentis formés aux métiers du sport, du tourisme et de la sécurité sur l'ensemble de la France. Pour la métropole, cela représente 56 personnes depuis plus de 2 ans, qui sont mises à disposition notamment des clubs de rugby. Leur rôle est de préparer et d'anticiper l'afflux de licenciés à venir après la Coupe du Monde de Rugby 2023.

L'autre enjeu du Comité d'Organisation est de promouvoir notre sport auprès du plus grand nombre, en attirant de nouveaux licenciés, des pratiquants occasionnels, de nouveaux spectateurs et téléspectateurs. Et pour commencer de la meilleure des manières, quoi de mieux que de vous donner rendez-vous le vendredi 8 septembre à 21h15, pour un match d'ouverture d'anthologie entre la France et la Nouvelle-Zélande ?

\* La Coupe du Monde de Rugby France 2023 a créé dix bureaux pour l'organisation de la compétition, un dans chaque ville hôte, dont Lille.



© Vincent Lecigne / MEL

## LA CARTE DU MOIS

### LES LIEUX DE PRATIQUE DU RUGBY DU TERRITOIRE DU SCOT DE LILLE MÉTROPOLITAINE

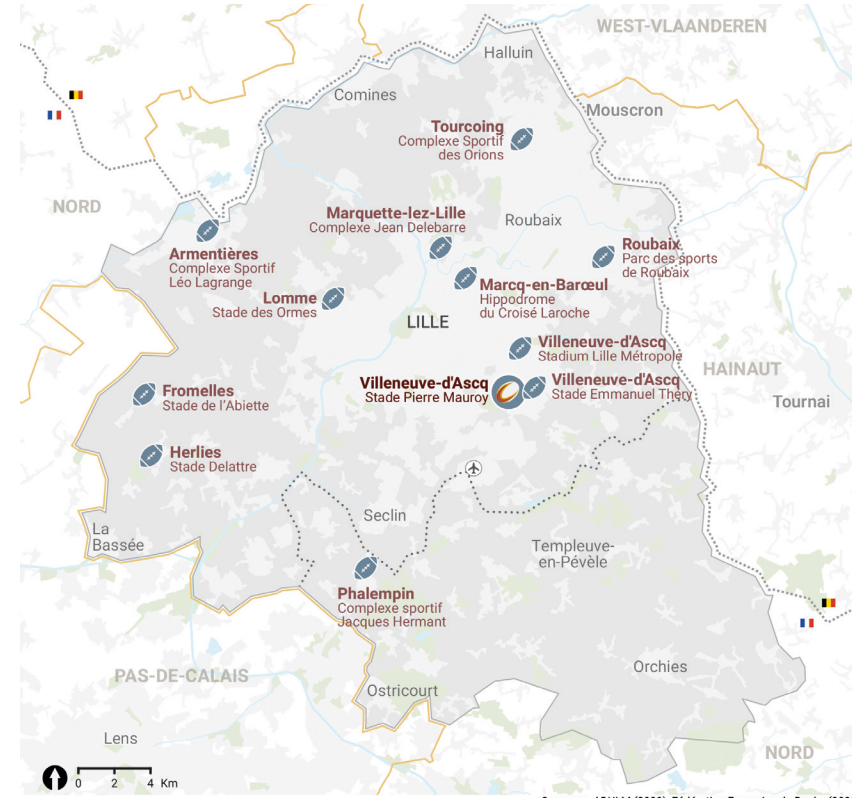

- Stade Coupe du Monde de Rugby
- Lieux de pratique des clubs du territoire du SCOT de Lille
- Frontière France/Belgique (Fr/B)
- Limite de départements/Provinces (Fr/B)
- SCOT de Lille Métropole
- Métropole Européenne de Lille / Pévèle Carembault

Le territoire du SCOT de Lille compte plus de 2 500 licenciés dans 9 clubs de rugby : 8 pour la Métropole Européenne de Lille et 1 pour la Communauté de Communes Pévèle Carembault. En plus du Stade Pierre Mauroy lieu des grandes compétitions, 11 lieux de pratique ont été recensés. Il est à noter que certains clubs pratiquent sur plusieurs sites. C'est le cas du Rugby Club des Weppes, ancré à une échelle intercommunale, mais aussi du Stade Villeneuvevois Lille Métropole et de l'Olympique Marquois de Rugby, 2 clubs de haut niveau soutenus par la MEL, pratiquant également au Stadium, site de référence du rugby de la métropole lilloise.

#### Les 9 clubs de rugby du territoire du SCOT de Lille – Fédération Française de Rugby

- MEL :
  - le Club Léo Lagrange Armentières ;
  - le Lille Rugby Club - IRIS 1924 ;
  - l'Olympique Marquois Rugby ;
  - l'Ovale Racing Club Marquettois ;
  - le Rugby Club Roubaix ;
  - le Rugby olympique Club Tourcoing ;
  - le Stade Villeneuvevois Lille Métropole ;
  - le Rugby Club des Weppes.
- CC Pévèle Carembault :
  - l'Ovale de Phalempin.

Directeur de publication : **Didier DECOUPIGNY** / Responsable de publication : **Amétia DUVAL**  
Rédaction : **Jeanne KOSTRZ**



+33 (0)3 20 63 33 50 / Centre Europe Azur / 323 avenue du Président Hoover / 59000 Lille  
adu-lille-metropole.org



# L'APERÇU

de l'Agence N°27 · SEPTEMBRE 2023



## LES ACTUALITÉS

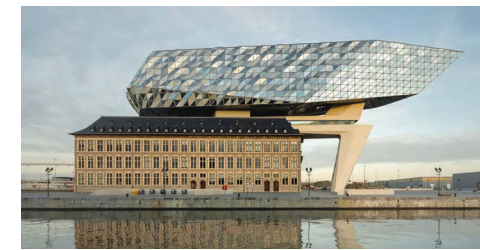

### VISITE INSPIRANTE... LE PORT D'ANVERS ET SON QUARTIER PORTUAIRE

Le 7 septembre, l'Agence organise une visite du Port d'Anvers pour ses collaborateurs et son Bureau. Au programme : découverte de cette plateforme logistique européenne transportant pas moins de 287 millions de tonnes de marchandises par an, puis visite du nouveau quartier portuaire « Petite Île », illustrant le renouvellement urbain de la ville d'Anvers.

L'Agence sera accueillie par Marc Delbeke, consul honoraire de Belgique et représentant du port d'Anvers en France, ainsi que les dirigeants du port. Une visite inspirante qui illustre la curiosité de l'Agence et sa volonté de s'ouvrir à l'extérieur.

### NOUVELLE ÉDITION DE LA LETTRE DU LOGEMENT ÉTUDIANT

Mise à jour annuelle et publiée à l'occasion de la rentrée scolaire, la lettre de l'observatoire métropolitain du logement des étudiants présente les principaux travaux et échanges de cette instance partenariale pendant l'année universitaire. Retrouvez dans cette publication les chiffres-clés du logement étudiant dans la métropole lilloise pour 2023 et les actualités des partenaires de l'observatoire (précarité alimentaire, nouveaux pôles universitaires, essor de l'enseignement supérieur dans le secteur nord-est...). Pour rappel l'Agence et la Métropole Européenne de Lille animent cet observatoire depuis 2019.



La lettre est à consulter et télécharger en ligne sur [adu-lille-metropole.org](http://adu-lille-metropole.org)



### 44<sup>ÈME</sup> RENCONTRE NATIONALE DES AGENCES D'URBANISME À CLERMONT-FERRAND

« No cultures, no futures ! Pas de réorientation écologique sans recomposition culturelle des territoires ». Comment, privés de nombreux repères forgés par la modernité, allons-nous réinventer nos manières d'habiter la planète par une profonde recomposition culturelle ? Tel est le thème de la 44<sup>ème</sup> rencontre nationale des agences d'urbanisme du 15 au 17 novembre à Clermont-Ferrand. Organisé par la Fédération nationale des agences d'urbanisme (FNAU), cet événement est ouvert à tous les profils : collaborateurs des agences, urbanistes, étudiants.

Programme et inscriptions sur [aucm.fr/fnau44/](http://aucm.fr/fnau44/)



## LE DOSSIER THÉMATIQUE

### LA COUPE DU MONDE DE RUGBY 2023 À LILLE : UN ÉVÉNEMENT INTERNATIONAL AU SERVICE DU DÉVELOPPEMENT DE LA MÉTROPOLE

Accueillir un événement sportif d'envergure mondiale est loin d'être anodin pour un territoire. Au-delà de l'impact à l'instant T, les répercussions en termes d'investissements, d'aménagements ou encore de mobilisation des acteurs s'apprécient à moyen et long termes. Quels bénéfices pourra en tirer le territoire de la métropole lilloise pour son développement et ses usagers ? Cette question est au cœur des travaux de l'Agence sur l'hospitalité et le bien-être territorial.

#### LA MÉTROPOLE DE LILLE, AU CŒUR DU RENDEZ-VOUS MONDIAL

La France accueille la 10<sup>ème</sup> Coupe du Monde de Rugby du 8 septembre au 28 octobre 2023 : 51 jours de fête qui coïncident avec le bicentenaire du rugby (1823-2023). Les 20 meilleures équipes du monde se retrouveront à l'occasion des 48 matchs qui les départageront.

La France a fait le choix d'organiser une compétition décentralisée, mobilisant 10 villes hôtes et 9 stades.



© Richard Baron / Light Motiv

Les 5 matchs à Lille se dérouleront au Stade Pierre Mauroy qui accueillera 250 000 personnes en totalité. Les autres grands équipements sportifs de la métropole seront également mobilisés. Le Stadium, à Villeneuve d'Ascq, véritable site de référence pour la pratique du rugby au nord de la France, accueillera les équipes et les sessions d'entraînement, tout comme le Stade Théry et la piscine de Villeneuve d'Ascq, ainsi que la salle de sport Pierre Mazeaud et la piscine de Marcq-en-Barœul.

#### FAIRE DE CET ÉVÉNEMENT UNE EXPÉRIENCE POSITIVE POUR LES VISITEURS...

Au-delà des équipements, c'est tout le territoire de la métropole lilloise qui est mobilisé.

- **Faciliter les déplacements** : l'offre en transports métropolitains sera adaptée avec des fréquences renforcées, des amplitudes horaires plus grandes et la mise en place de navettes jusqu'au Stade Pierre Mauroy et entre Lille et l'aéroport. L'achat de billets Ilévia dès la gare de Saint Pancras à Londres ou Paris Gare du Nord sera rendu possible pour faciliter la fluidité à l'arrivée à Lille.
- **Accompagner la venue des amateurs de rugby** : 150 bénévoles ont été recrutés par la Métropole Européenne de Lille (MEL) pour assurer l'accueil et l'information du public et proposer des animations. Ils seront accompagnés des 56 jeunes ayant commencé leur apprentissage dans le cadre du programme national Campus 2023 et qui profitent de l'organisation de la Coupe du Monde de Rugby pour se former aux métiers du sport, du tourisme et de la sécurité. L'Agence d'attractivité Hello Lille propose également une page internet dédiée à la Coupe du Monde avec toutes les informations utiles.

- **Promouvoir la pratique du rugby** : le village Rugby accueillera les supporters sur la Grand'Place et proposera une zone d'animations et d'initiation au rugby, portée par la Ligue des Hauts-de-France. De nombreux commerçants ont également prévu de se mettre aux couleurs de la Coupe du Monde et de diffuser les matchs. Enfin, le musée de Fromelles proposera une exposition temporaire « Au coup de sifflet » qui abordera la thématique du rugby durant la Première Guerre Mondiale et ses répercussions sur la pratique de ce sport dans le monde.

#### ... ET POUR LES HABITANTS ET LES ACTEURS DE LA MÉTROPOLE

Au-delà de l'accueil d'un rendez-vous sportif, l'objectif du Comité d'Organisation est de proposer une « compétition à impact positif », à travers 4 engagements forts :

- agir pour une économie durable et circulaire ;
- s'engager pour l'éducation, la formation et l'emploi ;
- réduire l'impact sur l'environnement ;
- soutenir l'inclusion et l'accessibilité.

Les acteurs de la métropole lilloise se sont ainsi mobilisés pour capitaliser sur l'événement, au service du développement du territoire.

En effet, dans la perspective de la Coupe du Monde de Rugby 2023 mais aussi des Jeux Olympiques 2024, la MEL a engagé de **vastes travaux de rénovation du Stadium et de valorisation du foncier avoisinant le stade** pour continuer à proposer des équipements sportifs de qualité. Le Stade Théry a également été pourvu d'une nouvelle pelouse. Ces deux chantiers sont éligibles au fond héritage de la Coupe du Monde qui redistribuera une partie des bénéfices de la compétition aux collectivités hôtes.

**Des projets à visée socio-éducative** ont également été soutenus par le fond de dotation de la Coupe du Monde 2023 en lien avec les institutions de rugby dans le cadre de l'opération « Rugby au cœur », par exemple auprès de patients en cancérologie (Rugby Club Roubaix), ou d'enfants porteurs de handicap (partenariat Rugby Club Villeneuvevois et les « Enfants de la Balle »).

La Coupe du Monde de Rugby 2023 aura aussi **des répercussions sur l'activité touristique et commerçante de la métropole**, qui seront appréciées dans le cadre de travaux portés par l'Observatoire du Tourisme de la MEL, en partenariat avec le cabinet Gece et Flux Vision Orange.

Enfin, l'engouement généré par la Coupe du Monde de Rugby (76% des Français envisagent de suivre l'événement en 2023), sera aussi l'occasion de **mettre en lumière notre métropole dans le monde**.

## LES CHIFFRES CLÉS

### LA COUPE DU MONDE DE RUGBY À LILLE

#### 5 matchs accueillis

- FRANCE – URUGUAY : Jeudi 14 septembre, 21h
- ANGLETERRE – CHILI : Samedi 23 septembre, 17h45
- ÉCOSSE – ROUMANIE : Samedi 30 septembre, 21h
- ANGLETERRE – SAMOA : Samedi 7 octobre, 17h45
- TONGA – ROUMANIE : Dimanche 8 octobre, 17h45



#### 250 000 billets en vente pour Lille\*

dont 10 000 billets à tarification sociale

\* Billets disponibles jusqu'au dernier moment : <https://tickets.rugbyworldcup.com>



#### 100 000 visiteurs étrangers attendus à Lille

Principales nationalités attendues : Anglais, Écossais, Belges, Allemands et Néerlandais

Durée moyenne de séjour des visiteurs étrangers : 2,6 jours

Durée moyenne de séjour des Français : 1,7 jour



#### Plus d'1 spectateur sur 2 prévoit de venir en train



Panier moyen de dépenses attendu (hors coût de transports pour arriver à Lille) :

**474 € pour les étrangers**  
**260 € pour les Français**

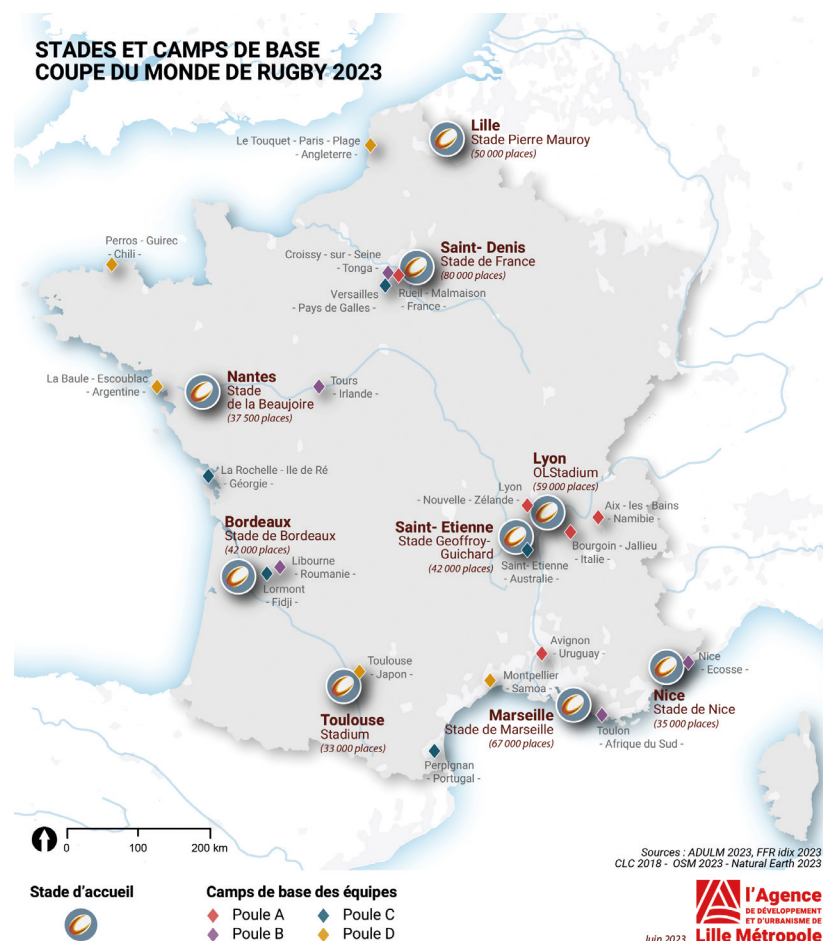

#### LA COUPE DE MONDE DE RUGBY 2023 EN FRANCE

- 48 matchs
- 20 équipes nationales

- 9 stades
- 10 villes hôtes
- 20 camps de base des équipes
- 5 500 volontaires

- 2,5 millions de billets vendus
- 450 000 à 600 000 visiteurs étrangers attendus

Source : Rugby World Cup 2023

Source : Rugby World Cup 2023